GŁOWICE CIĄGNĄCE, KRĘTLIKI I UCHA

AKCESORIA DO CIĄGNIĘCIA PŁETW



Nr części	Opis
369-709	Widełki płetwy – tylko płetwy JT5
400-242*	Ucho ciągnące płetwy, zespół
400-2668	Narzędzie ciągnące (małe)
906-1828	Szekla 3/8 ze sworzniem gwintowanym
400-2669	Narzędzie ciągnące z szeklą

***Zastosowanie – patrz strony płetw.**


400-242


369-709

POŃCZOCHY CIĄGNĄCE

Z KRĘTLIKIEM

Nr części	Rozmiar
185-901	1/4 - 1/2"
185-902	1/2 - 3/4"
185-903	3/4 - 1-1/4"
185-904	1-1/4 - 2"
185-906	2 - 2-3/4"
185-907	2-3/4 - 3-1/2"
185-913	3-1/2 - 4-1/4"
185-914	4-1/4 - 4-3/4"

BEZ KRĘTLIKA

Nr części	Rozmiar
185-917	3/4 - 1-1/4"
185-918	1-1/4 - 2"
185-919	2 - 2-3/4"
185-920	2-3/4 - 3-1/2"
185-921	3-1/2 - 4-1/4"

POŃCZOCHA CIĄGNĄCA WZMOCNIONA

Nr części	Rozmiar
185-922	3/4 - 1-1/4"
185-923	1-1/4 - 2"
185-924	2 - 2-3/4"
185-925	2-3/4 - 3-1/2"
185-926	3-1/2 - 4-1/4"

SZEKLE



Nr części	Rozmiar	Rozmiar śrub	Szerokość	Dopuszczalne obciążenie
110-289	5/16"	3/8"	.53"	1K
110-509	1/2"	5/8"	.815"	4K
110-969	5/8"	3/4"	1.065"	6.5K
110-040	3/4"	7/8"	1.25"	9.5K
110-987	7/8"	1"	1.44"	13K
110-847	1"	1-1/8"	1.69"	17K
111-018	1-1/4"	1-3/8"	2.03"	24K
111-019	1-1/2"	1-5/8"	2.375"	34K
369-709	Widełki płetwy	1/2"	N/A	
908-1828	3/8"	7/16"	.66"	2K

Zastosowanie – patrz strony płetw (str. 24–34)

GŁOWICE CIĄGNĄCE Z TULEJĄ



Nr części	Rozmiar	Min.–maks. śr. wewn.	Zakres SDR
902-2100	1"	1.050 - 1.200" ID	11 - 17
902-2200	1.25"	1.200 - 1.500" ID	9 - 17
902-2300	1.5"	1.530 - 1.620" ID	11 - 13.5
902-2400	2"	1.900 - 2.050" ID	11 - 13.5
902-2500	2.5"	2.310 - 2.700" ID	11 - 17
902-2600	3"	2.825 - 3.070" ID	11 - 17
902-2700	4"	3.620 - 4.090" ID	11 - 21
902-2800	5"	4.470 - 5.160" ID	11 - 26
902-2900	6"	5.320 - 6.040" ID	11 - 21

GŁOWICE CIĄGNĄCE BEZ TULEI



Nr części	Rozmiar	Min.–maks. śr. wewn.	Zakres SDR
902-0010	1"	1.050 - 1.200" ID	11 - 17
902-0101	1.25"	1.200 - 1.500" ID	9 - 17
902-0151	1.5"	1.530 - 1.620" ID	11 - 13.5
902-0201	2"	1.900 - 2.050" ID	11 - 13.5
902-0251	2.5"	2.310 - 2.700" ID	11 - 17
902-0301	3"	2.825 - 3.070" ID	11 - 17
902-0401	4"	3.620 - 4.090" ID	11 - 21
902-0501	5"	4.470 - 5.160" ID	11 - 26
902-0601	6"	5.320 - 6.040" ID	11 - 21
902-0801	8"	7.050 - 7.750" ID	11 - 21
902-1001	10"	8.670 - 9.875" ID	11 - 26
902-1201	12"	10.430 - 11.960" ID	11 - 23.5

CZĘŚCI ZAMIENNE GŁOWIC Z TULEJĄ

Zamiennik Część	1" (25mm) 902-2100	1.25" (32mm) 902-2200	1.5" (40mm) 902-2300	2" (50mm) 902-2400	2.5" (63mm) 902-2500	3" (75mm) 902-2600	4" (120mm) 902-2700	6" (160mm) 902-2800
Trzpień	902-2101	902-2201	902-2301	902-2401	902-2401	902-2610	902-2610	902-2901
Zestaw O-ringów	902-2103	902-2203	902-2303	902-2403	902-2503	902-2603	902-2703	902-2904
Tuleja Zespół	902-2102	902-2202	902-2302	902-2402	902-2502	902-2601	902-2701	902-2902
Komplet szczęk	902-2114	902-2212	902-2315	902-2414	902-2513	902-2602	902-2713	902-2915
Rozpieracz Stożek	902-0009	902-0109	902-0158	902-0209	902-0209	902-0302	902-0302	902-0619
Nakrętka	n/a	n/a	n/a	n/a	n/a	2921	2921	2921
Śruba z uchem	30304	30304	51290	51290	51290	30291	30291	30291

GŁOWICA CIĄGNĄCA CARROT



Nr części	Rozmiar	Min.–maks. śr. wewn.	Zakres SDR
901-0102	.5 - 1"	0.38 - 1.08" ID	9 - 11
901-0105	1"	0.90 - 1.21" ID	7.3 - 17
901-0122	1 - 1.25"	1 - 1.39" ID	9 - 13.5
901-0125	1.25"	1.27 - 1.51" ID	9 - 17
901-0152	1.25 - 1.5"	1.1 - 1.66" ID	7 - 17
901-0150	1.5"	1.52 - 1.67" ID	11 - 17
901-0202	2.0"	1.82 - 2.10" ID	9 - 17

KRĘTLIKI SLIM LINE

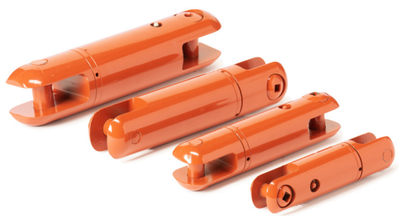

Nr części	Udźwig
400-1588	Krętlik 5K
400-3056	Krętlik 10K
400-2744	Krętlik 20K
400-3059	Krętlik 30K

KRĘTLIKI GWINTOWANE



Nr części	Połączenie	Udźwig
369-195	1.94-4F / ucho 12K	10K
400-111	1.94-4M / ucho 12K	10K
400-112	1.94-4M / ucho 20K	20K
400-236	1.94-4F / ucho 20K	20K
300-1160	1.94-4F / ucho 30K	20K
400-2558	2.38 API R M / widełki 20K	40K
400-2559	2.38 API R M / ucho 20K	40K
400-2560	2.38 API R M / widełki 30K	40K
400-2561	2.38 API R M / ucho 30K	40K
400-1390	3.44-4M SS / ucho 30K	40K
400-2562	2.88 API R M / widełki 30K	60K
400-2563	2.88 API R M / ucho 30K	60K
400-2564	2.88 API R M / widełki 40K	60K
400-2565	2.88 API R M / ucho 40K	60K
400-2566	3.5 API IF M / widełki 40K	100K
400-2567	3.5 API IF M / ucho 40K	100K
400-2568	3.5 API IF M / widełki 100K	100K
400-2569	3.5 API IF M / ucho 100K	100K



PODWÓJNE WIDEŁKI



Nr części	Połączenie	Udźwig
185-935	widełki 5K / widełki 5K	10K
401-283	widełki 20K / widełki 20K	20K
300-1164	widełki 30K / widełki 30K	30K
401-294	widełki 100K / widełki 100K	40K

WIDEŁKI–UCHO



Nr części	Połączenie	Udźwig
368-513	widełki 12K / ucho 12K	10K
368-634	widełki 20K / ucho 20K	20K
369-712	widełki 30K / ucho 20K	20K
300-1157	widełki 30K / ucho 30K	30K
400-748	widełki 40K / ucho 40K	60K
369-971	widełki 70K / ucho 40K	60K
369-972	widełki 100K / ucho 70K	100K

GNIAZDA



Nr części	Połączenie	Udźwig
300-1159	gniazdo 40K F / ucho 30K	30K
400-221	gniazdo 40K / ucho 40K	60K

UCHA I WIDEŁKI CIĄGNĄCE

Nr części	Opis	Model(e)
369-308	1.21 M / ucho 5K	JT520
369-309	1.31 F / ucho 5K	JT520
400-1432	1.33 F / ucho 5K	JT5
368-352	1.41 M / ucho 12K	JT920, JT920L, JT921, JT921S, JT922
400-921	1.88 F / ucho 10K	JT1220M1
401-007	1.88 F / ucho 20K	JT1220M1
369-864	1.94 M / ucho 10K	JT920L, JT1220M1
369-865	1.94 M / ucho 20K	JT920, JT920L, JT921, JT921S, JT922, JT1220M1, JT1720M1, JT2020M1
400-2554	2.38 API R M / ucho 20K	16K - 36K
400-2419	2.38 API R M / ucho 30K	16K - 36K
400-760	DS 2.77 M / ucho 30K	AT2720, AT30
400-803	SS 2.77 M / ucho 30K	AT2720, AT30 Cobble
400-2555	2.88 API R M / ucho 30K	40K - 70K
400-2518	2.88 API R M / ucho 40K	40K - 70K
401-246	3.25 M / ucho 30K	AT4020, AT60
400-818	3.25 M / ucho 40K	AT4020, AT60
400-820	3.25 F / widełki 60K	AT60
369-123	3.27 M / ucho 70K	JT8020M1, JT100M1
369-122	3.27 F / ucho 70K	JT8020M1, JT100M1
400-2556	3.5 API IF M / ucho 40K	70K - 100K
400-2519	3.5 API IF M / ucho 100K	70K - 100K
400-583	gniazdo 40K / ucho 30K	Rozwiertaki z wałem 3,5"
400-704	gniazdo 40K / ucho 40K	JT4020M1, AT4020
369-854	widełki 70K / ucho 40K	JT4020M1, JT60,V JT8020M1, JT100M1
400-781	2.77" 4 DS AT F / 30K	AT30
400-2557*	2.88 API R M / gniazdo 40K	40K, 60K
400-3121	2.95 M / ucho 40K	AT40

DS = podwójny oporowy SS = pojedynczy oporowy
*** Do przejścia z gwintowanych rozwiertaków HD na gniazdo 40K, łączniki i krętliki.**





DYSZE



DYSZE OBUDÓW SOND I ROZWIERTAKÓW

Nr części	Rozmiar gwintu	Średnica otworu
105-2635	1/8 NPT	Zaślepka
908-0766	1/8 NPT	.155"
159-1006	1/4 NPT	.1"
159-1007	1/4 NPT	.125"
159-1008	1/4 NPT	.188"
159-1009	1/4 NPT	.25"
908-0043	1/4 NPT	.203"
149-200	1/4 NPT	.07"
149-201	1/4 NPT	.1"
149-202	1/4 NPT	.15"
149-203	1/4 NPT	.2"
149-204	1/4 NPT	.25"
906-2673	1/4 NPT	.25"
105-2637	1/4 NPT	Zaślepka
159-1010	3/8 NPT	.125"
159-1011	3/8 NPT	.188"
159-1012	3/8 NPT	.25"
114-002	3/8 NPT	Zaślepka
906-1526	3/8 NPT	.312"

KLUCZE I SZCZĘKI



KOMPLET KLUCZY

Nr części	Opis	Rozmiar	W zestawie
368-681	Uchwyt klucza, zespół	0 - 4,000 ft·lb	
368-533	Uchwyt imadła, zespół	0 - 4,000 ft·lb	
368-761	Zestaw: 2 imadła	0 - 4,000 ft·lb	2 imadła
401-229	Komplet kluczy	0 - 4,000 ft·lb	2 imadła, 1 płaska
369-297	Komplet kluczy	0 - 4,000 ft·lb	1 imadło, 2 płaskie
368-683	Szczęka szybkiego klucza	4.25"	
400-3242	Szczęka szybkiego klucza	4.25" Modular	
400-3195	Adapter SwitchBack 1" AT32 Szybki klucz SwitchBack		
400-3197	Adapter SwitchBack do Hydra-Tong		
400-3196	Blok adaptera 2" do Hydra-Tong, pasuje do Modular 400-3195 lub 400-3242		